



Ministerul Mediului
ADMINISTRAȚIA NAȚIONALĂ DE METEOROLOGIE



**ESTIMAREA EVOLUȚIEI VALORILOR TERMICE ȘI A PRECIPITAȚIILOR
ÎN INTERVALUL 29 IANUARIE - 11 FEBRUARIE 2018**

Estimarea este realizată folosind produsele numerice ale Centrului European pentru prognoze pe medie durată (ECMWF) de la Reading, Anglia. Sunt prognozate temperaturile maxime și minime, mediate pentru fiecare regiune a țării și adaptate local cu modele statistice și sunt indicate perioadele cu probabilitatea cea mai ridicată de apariție a precipitațiilor.

BANAT

În prima săptămână de prognoză, vremea va fi mai caldă decât în mod obișnuit pentru această perioadă a anului. Media regională a temperaturilor maxime va fi de 4 ...11 grade și de -2 ... 3 grade a celor minime.

În a doua parte a intervalului de prognoză, temperatura aerului va marca o scădere, astfel încât regimul termic se va apropia de cel climatologic specific perioadei. Media regională a maximelor termice va fi de 4...7 grade, iar cea a minimelor nocturne de -4...-1 grad, valorile mai scăzute urmând a se înregistra spre sfârșitul intervalului.

Probabilitatea de apariție a precipitațiilor va fi mai ridicată începând cu data de 1 februarie, iar în perioadele 1 - 4 și 6 - 9 februarie se pot înregistra cantități de precipitații mai însemnate.

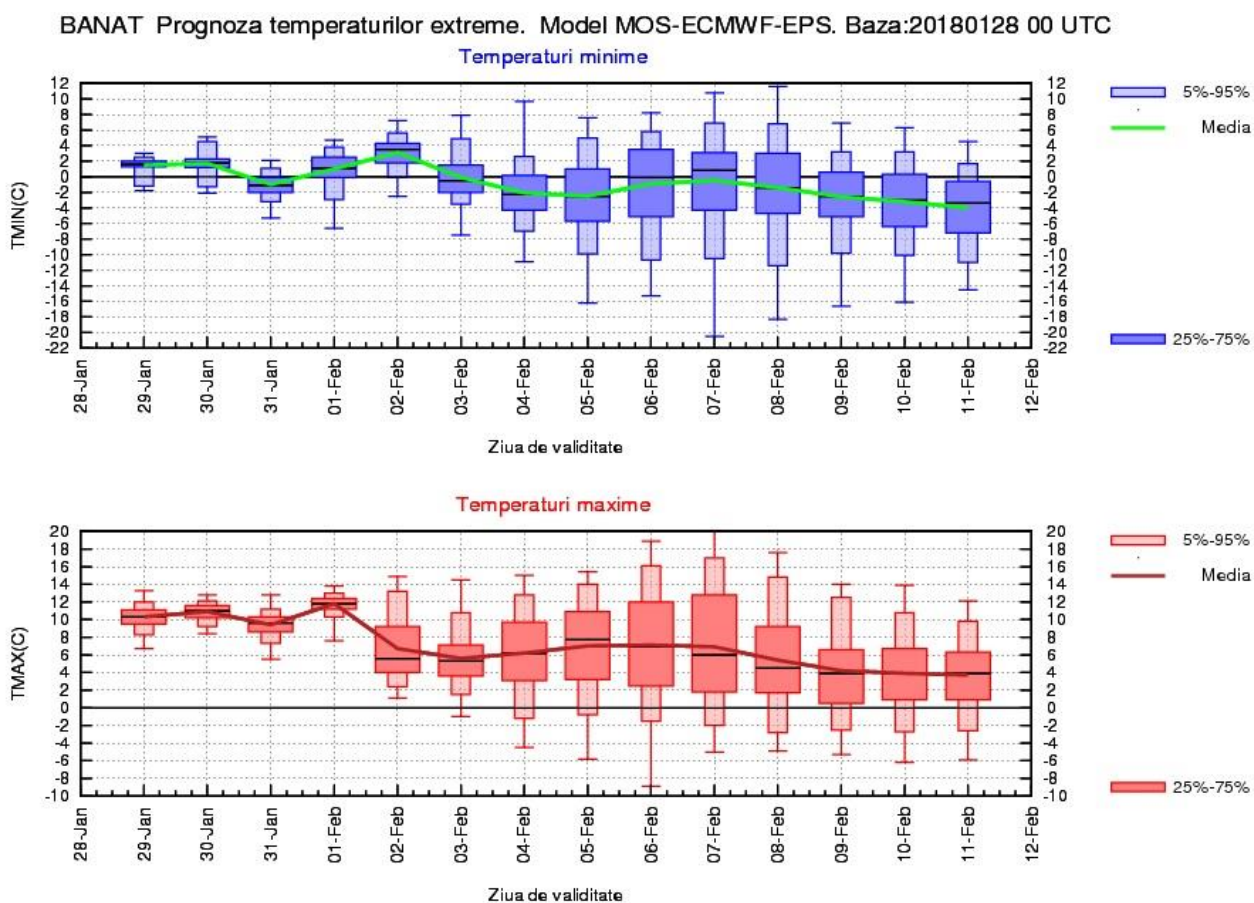

CRISANA

Pe parcursul primei săptămâni, vremea va fi mai caldă decât în mod obișnuit pentru această perioadă a anului. În medie, la nivelul întregii regiuni, se vor înregistra temperaturi maxime cuprinse între 4 și 10 grade și minime între -3 și 3 grade.

În a doua parte a intervalului de prognoză, o scădere de temperatură va conduce la un regim termic apropiat de cel specific climatologic acestei perioade. Astfel, în medie, vor fi maxime termice cuprinse între 3 și 7 grade și minime între -5 și -1 grad, cu cele mai coborâte valori spre sfârșitul intervalului.

Probabilitatea de apariție a precipitațiilor va fi în creștere după data de 1 februarie. Acestea se vor semnala pe arii mai extinse și vor fi, posibil, însemnate cantitativ în zilele de 1 și 2 februarie, precum și în perioada 6 - 9 februarie.

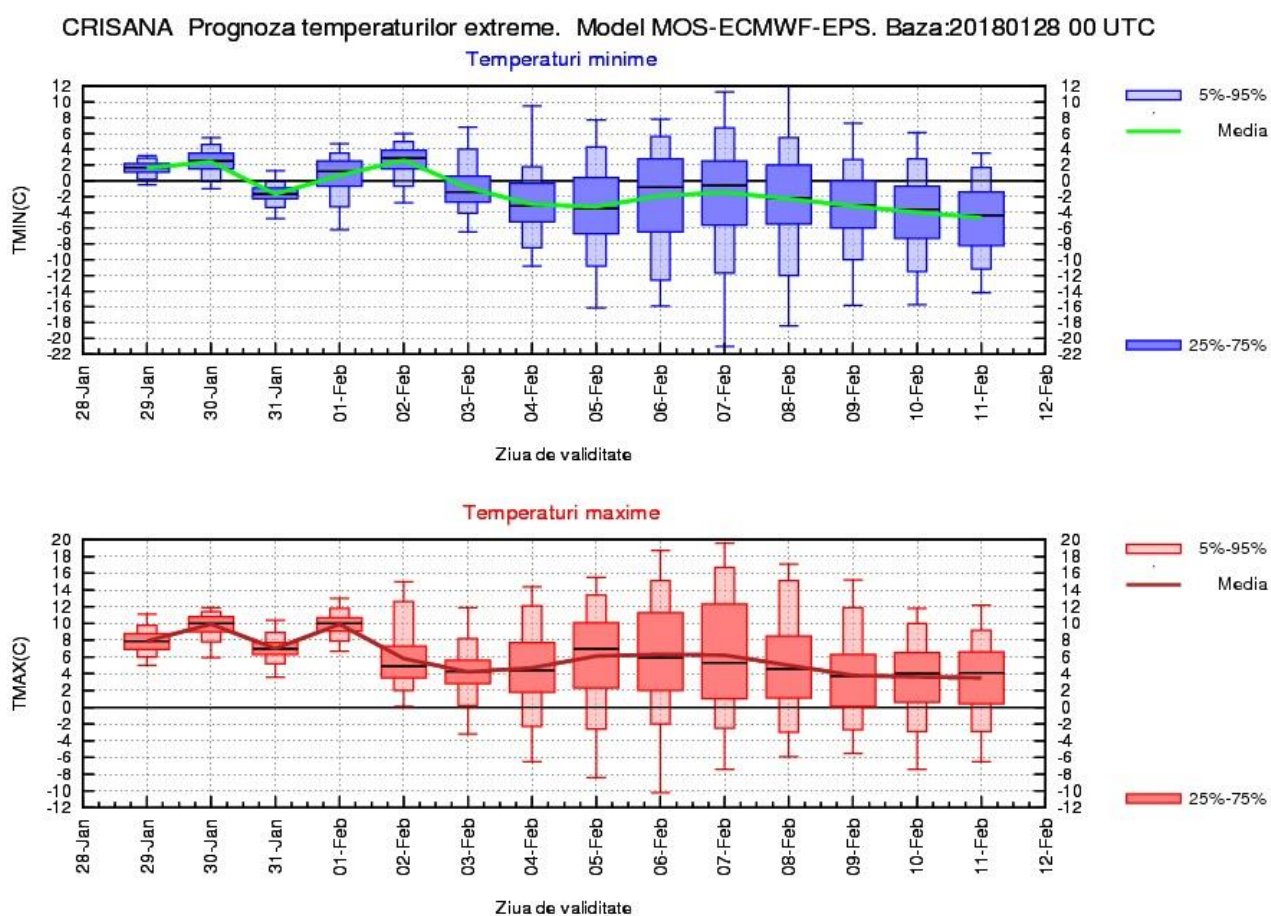

TRANSILVANIA

În prima săptămână de prognoză vremea va fi mai caldă decât ar fi normal pentru această perioadă. Mediile regionale ale temperaturilor maxime se vor încadra între 2 și 8 grade, iar a celor minime între -5 și -1 grad.

Ulterior, vremea va intra într-un proces de răcire, astfel că regimul termic va fi caracterizat de valori comparabile cu mediile climatologice specifice perioadei, respectiv maxime diurne de 1... 5 grade și minime nocturne de -8 ... -5 grade.

Probabilitatea de apariție a precipitațiilor va fi mai ridicată în perioada 1 – 4 februarie, când acestea pot fi moderate cantitativ, dar și după data de 6 februarie.

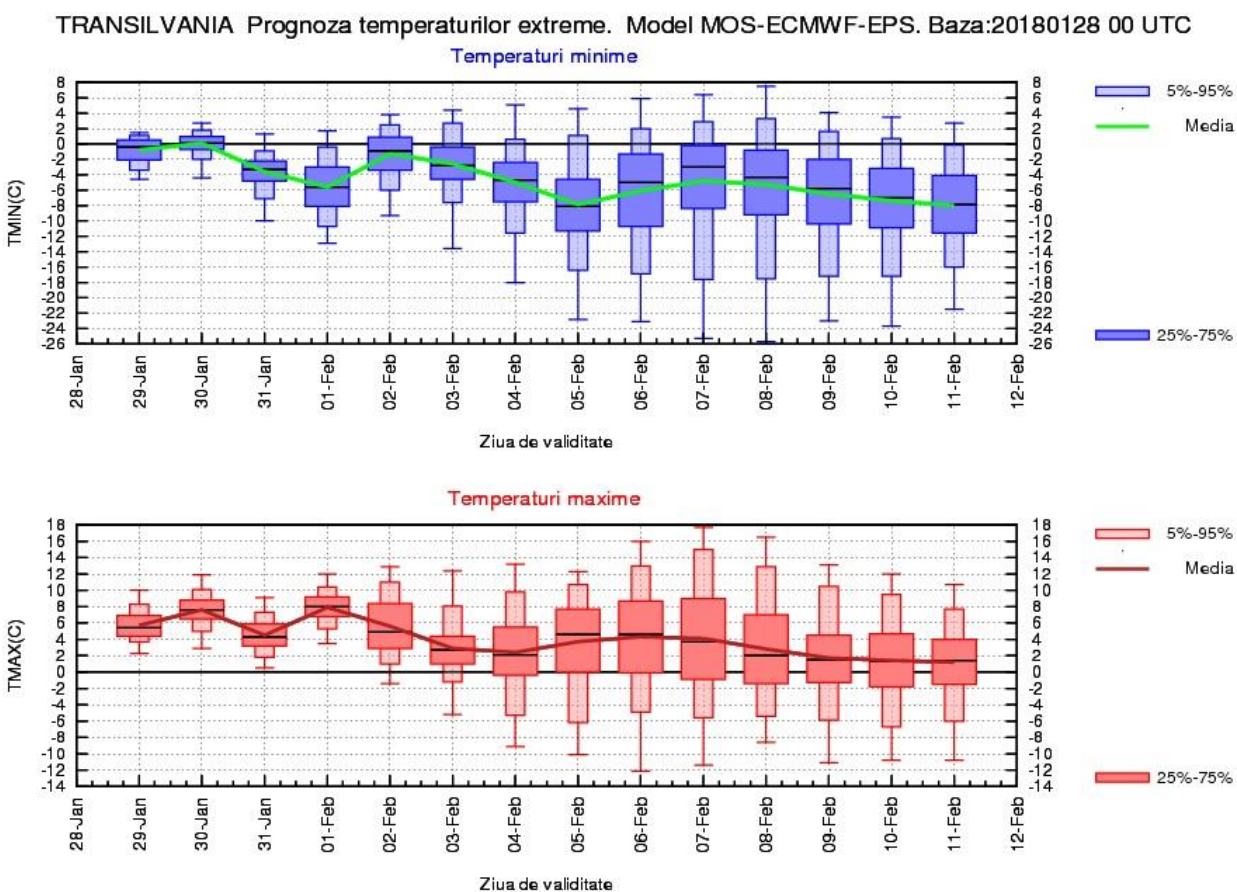

MARAMURES

În prima săptămână de prognoză, vremea va fi caldă. În medie regională, temperaturile maxime vor fi cuprinse între 3 și 8 grade, iar cele minime între -4 și -2 grade.

În cea de-a doua săptămână, temperatura aerului va scădea, astfel că regimul termic se va apropia de cel climatologic specific perioadei, iar media regională a temperaturilor maxime va fi de 2 ... 5 grade și a minimelor de -7 ... -4 grade.

Temporar se vor semnala precipitații pe tot parcursul intervalului de prognoză, dar cu o probabilitate mai mare ca acestea să se înregistreze pe spații extinse și să fie mai însemnate cantitativ în perioada 1 – 4 februarie și, posibil, între 6 și 9 februarie.

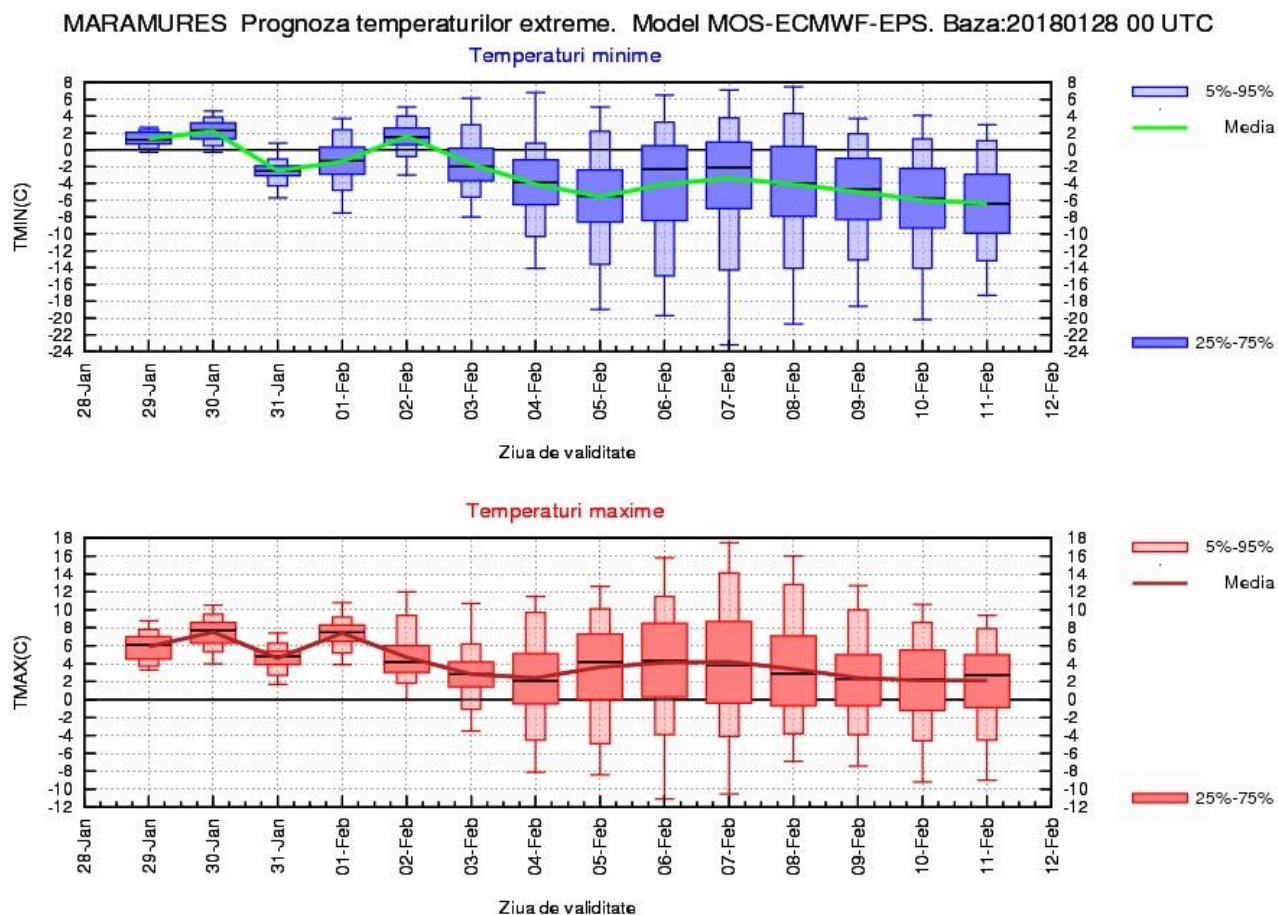

MOLDOVA

Pe parcursul primei săptămâni de prognoză, vremea va fi caldă. Mediile regionale ale temperaturilor maxime vor fi cuprinse între 4 și 9 grade și între -3 și 2 grade a minimelor nocturne.

În cea de-a doua săptămână, valorile termice vor scădea ușor și treptat, apropiindu-se de cele climatologic specifice perioadei spre sfârșitul intervalului de prognoză. În medie, maximele se vor încadra între 0 și 4 grade, iar minimele între -6 și -4 grade.

Temporar, vor fi precipitații, în general slabe cantitativ, după data de 2 februarie, cu o probabilitate mai ridicată ca acestea să se semnaleze pe spații mai extinse în zilele de 2 – 3 februarie și în perioada 6 – 10 februarie.

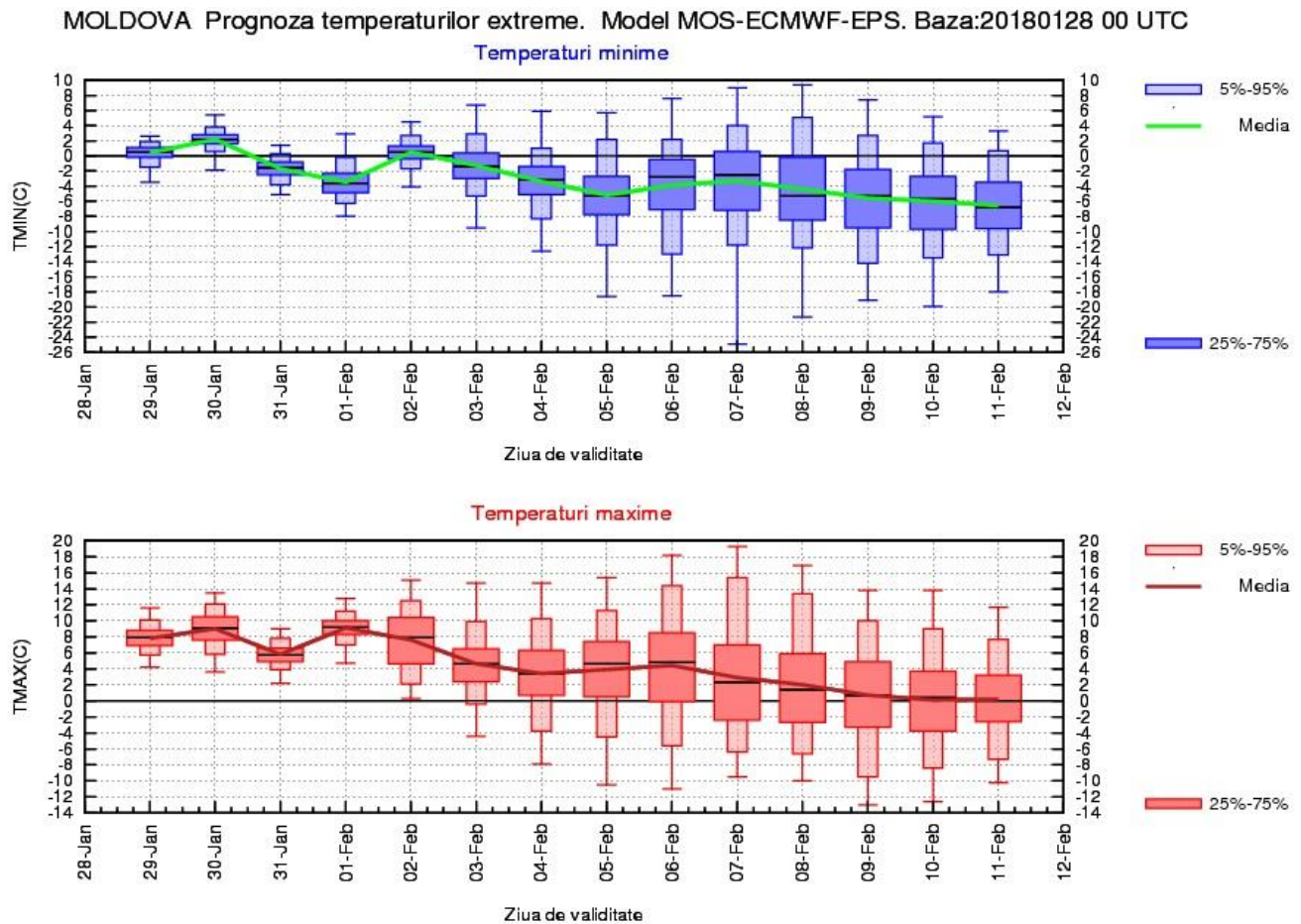

DOBROGEA

Pe parcursul primei săptămâni de prognoză, vremea va fi mai caldă decât în mod obișnuit pentru această perioadă. În medie regională, se vor înregistra temperaturi maxime cuprinse între 6 și 12 grade și minime între -1 și 3 grade.

În cea de-a doua săptămână, temperatura aerului va marca o scădere iar regimul termic va deveni apropiat de cel normal pentru această perioadă cu maxime, în medie, cuprinse între 2 și 7 grade și minime între -3 și 1 grad.

Probabilitatea de apariție a precipitațiilor va fi mai ridicată în intervalele 2 - 4 februarie și 6 - 11 februarie.

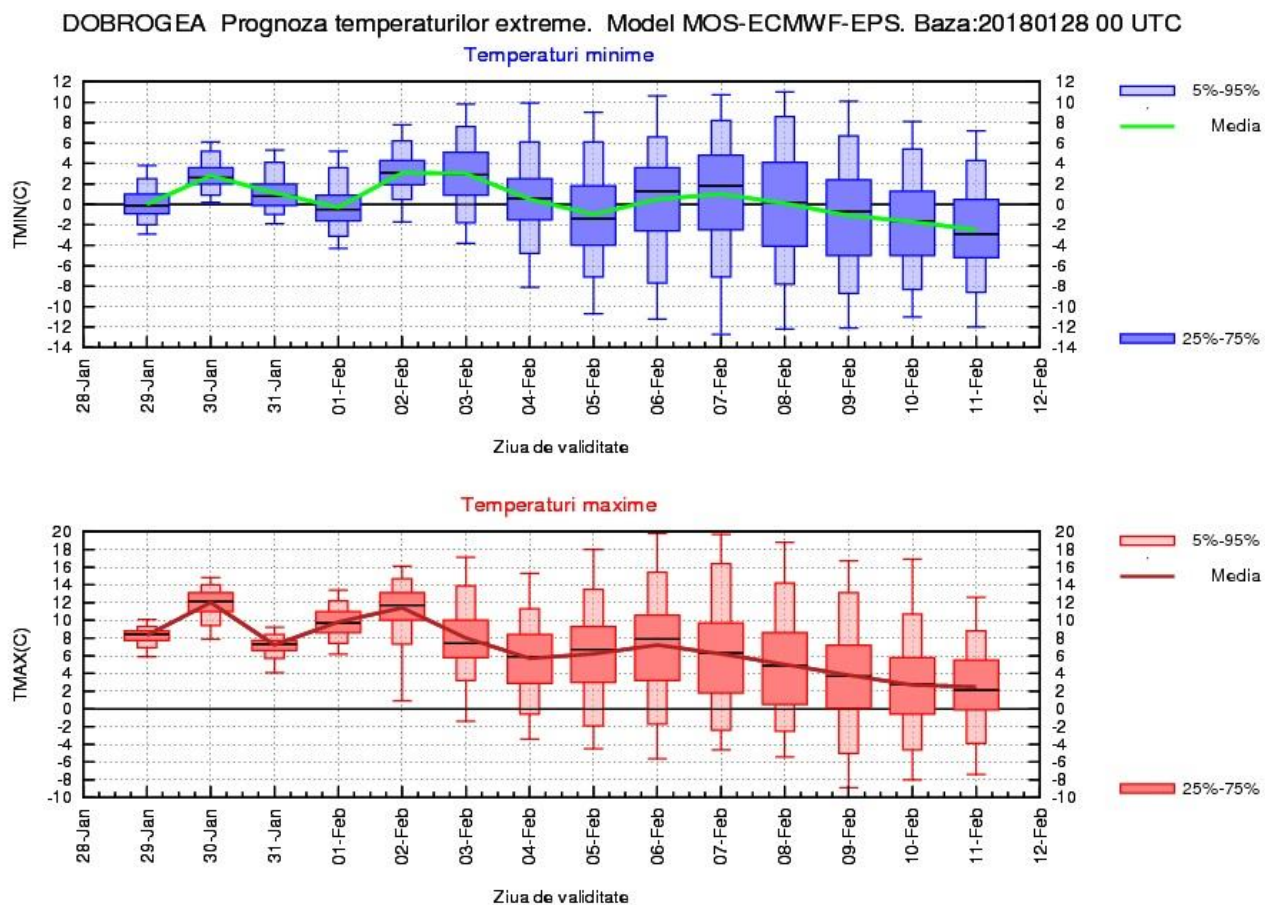

MUNTENIA

Pe parcursul primei săptămân de prognoză, vremea va fi mai caldă decât în mod obișnuit pentru această perioadă a anului. Mediile regionale ale maximelor termice se vor încadra între 6 și 13 grade, iar ale celor minime între -4 și 1 grad.

Ulterior, regimul termic va deveni apropiat de cel climatologic specific perioadei, și va fi caracterizat, în medie, de maxime cuprinse între 3 și 7 grade și minime între -5 și -2 grade.

Probabilitatea de apariție a precipitațiilor va fi mai ridicată în intervalele 2 - 4 februarie și 6 - 11 februarie.

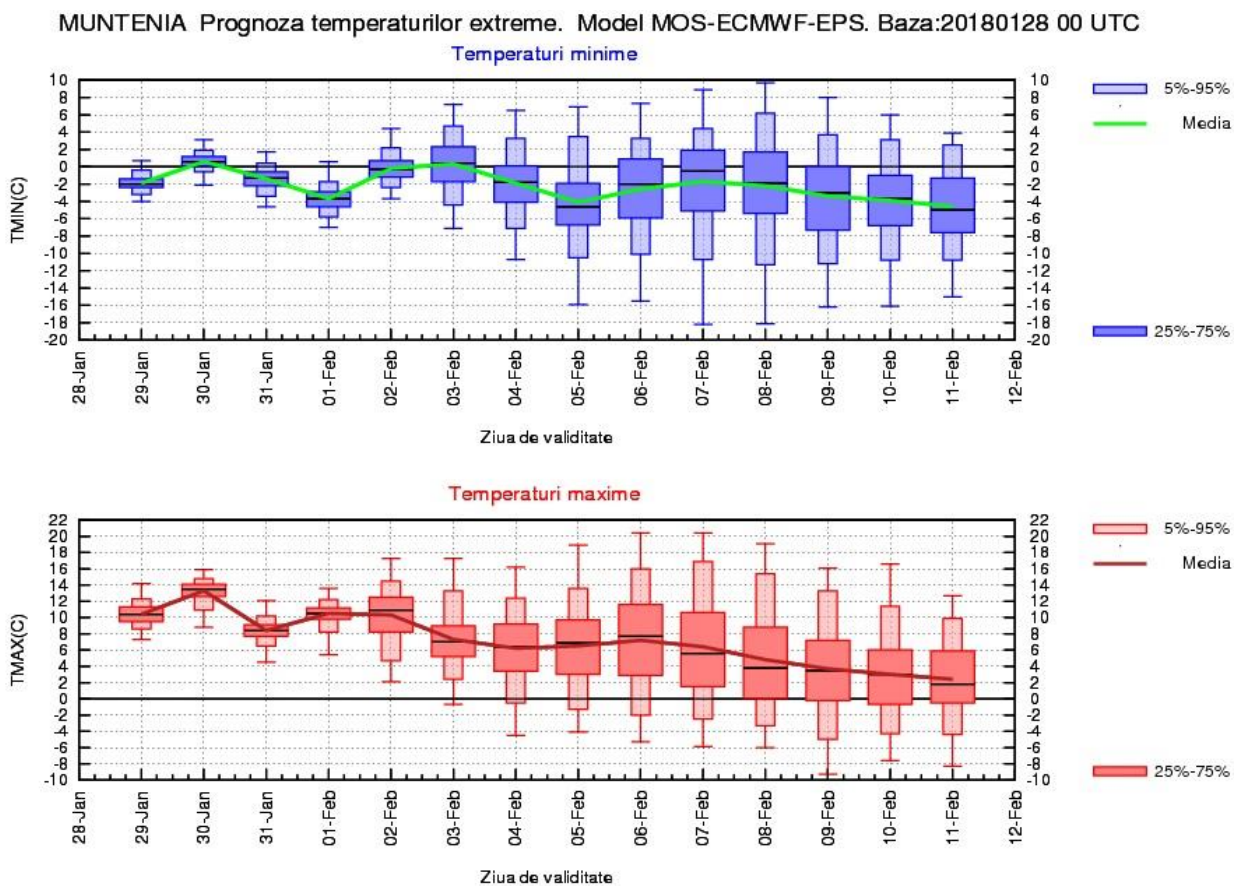

OLTENIA

În primele două zile de prognoză vremea va fi deosebit de caldă pentru această dată, cu o medie a temperaturilor maxime de 12...13 grade. Până spre mijlocul celei de a doua săptămâni, regimul termic se va menține peste cel specific acestei perioade, deși tendința generală a valorilor termice diurne va fi în scădere până la o medie a maximelor, pe întreaga regiune, de 6 grade. Între 8 și 11 februarie procesul de răcire va continua spre valori specifice perioadei, media regională a maximelor diurne urmând a fi de 2...3 grade.

Regimul termic nocturn nu va avea fluctuații semnificative pe tot parcursul intervalului de prognoză, astfel că se vor înregistra, în medie regională, temperaturi minime cuprinse între -4 și 0 grade.

Vor fi precipitații, în general slabe cantitativ, aproape în fiecare zi, începând cu data de 1 februarie.

OLTENIA Prognoza temperaturilor extreme. Model MOS-ECMWF-EPS. Baza:20180128 00 UTC

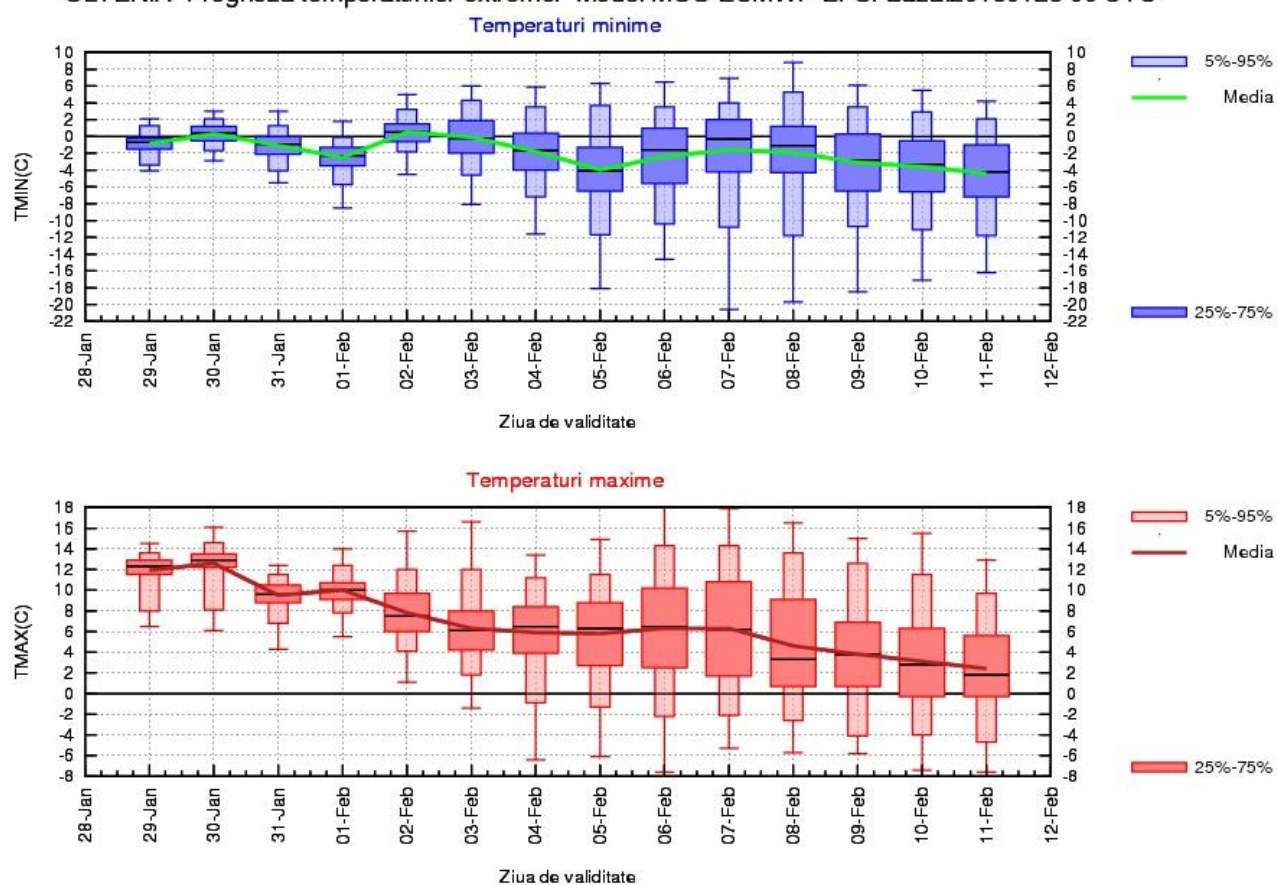

LA MUNTE

Valorile termice nocturne vor fi negative, pe întreg intervalul de prognoză, iar cele diurne ușor pozitive doar în zilele de 29 ianuarie și 1 februarie și, în general, sub limita de îngheț, în restul timpului. În medie, în prima săptămână, temperaturile maxime se vor încadra între -4 și 2 grade, iar cele minime între -9 și -2 grade, iar pe parcursul celei de-a doua săptămâni vor fi maxime între -4 și 0 grade și minime între -10 și -6 grade.

Temporar vor fi precipitații în cea mai mare parte a intervalului, cu o probabilitatea mai mare de apariție a acestora în perioadele 1 – 4 și 6 – 10 februarie.

MUNTE Prognoza temperaturilor extreme. Model MOS-ECMWF-EPS. Baza:20180128 00 UTC

