

Judetul: **Neamt**
 Unitatea administrativ-teritoriala: **Roman**
 Cod SIRUTA: **120860**
 Adresa Imobil: Strada **Sucedava**, Municipiul **Roman**,
 Judetul **Neamt**
 Nr. cadastral al bunului imobil: **4860**

Numele si prenumele proprietarului:
Municipiul Roman

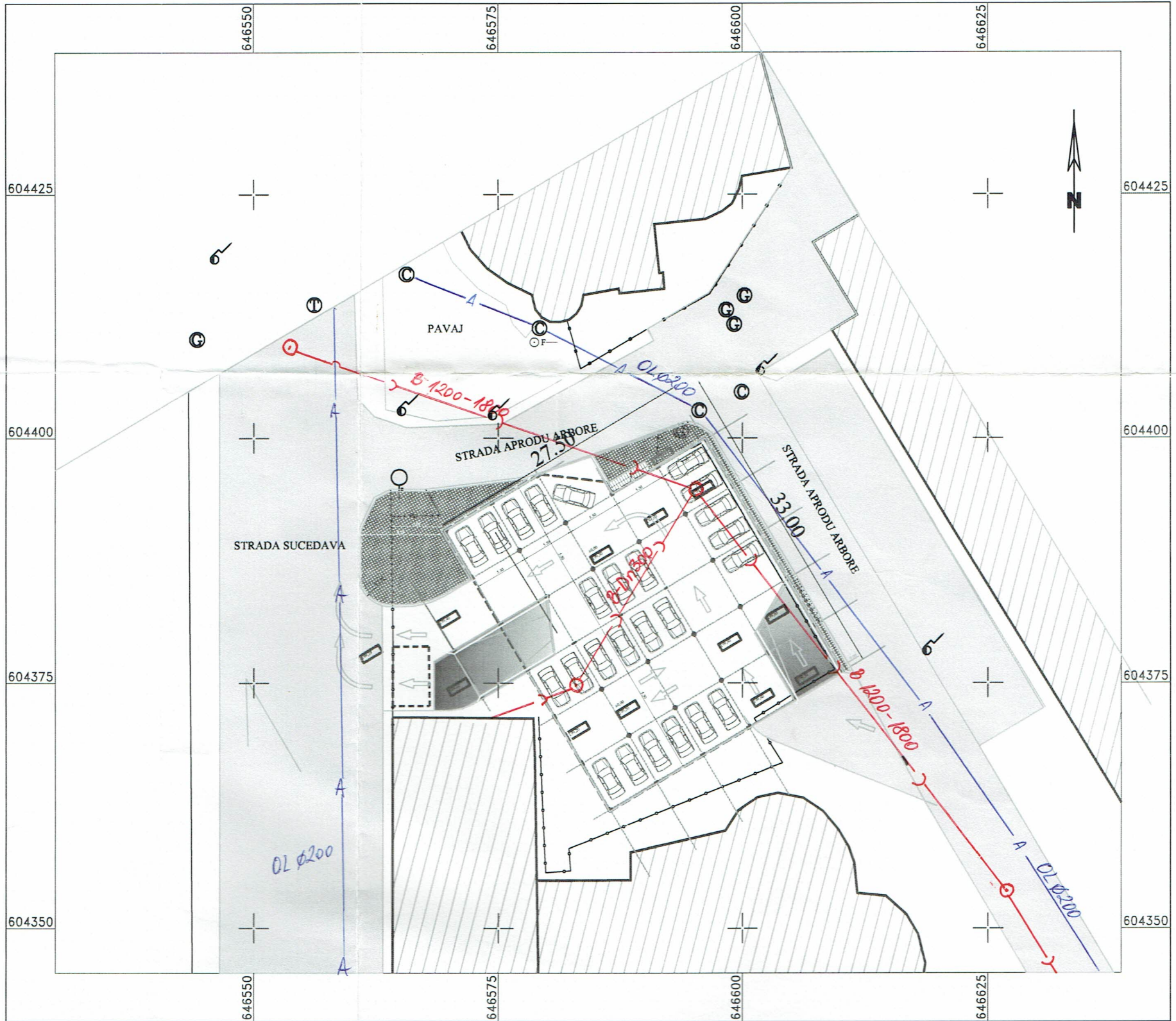

Legendă:
 — A — Retea de distributie apă potabilă existentă
 — B — Retea de canalizare existentă

**JUDETUL NEAMT
 MUNICIPIUL ROMAN**
 Anexa la certificatul de urbanism
 Nr. 116 din 04.04.12
 Arhitect sef [Signature] Suprafata studiata: 1000 mp
 Coordonate Sistem Stereografic 1970
 LEGENDA:

- Suprafata de teren totala 3.105,00 m2
- Suprafata construita totala 853,00 m2
- Suprafata desfasurata totala 1.606,00 m2
- Volumul construit total - nu exista inchideri)
- POT (Sc/ Steren) 27,47%
- CUT (Sd/ Steren) 0,55

CLASA SI CATEGORIA DE IMPORTANTA A CONSTRUCTIEI.

Clasificari esentiale sunt:

- Clasa de importanta - IV (cf. P100-92)
- Categoria de importanta - "C"- NORMALA (cf. H.G. 261/1994 anexa 2)

Conform legii dreptului de autor, acest proiect este proprietatea intelectuala a sc SAM ideas sri Iasi. Reproducerea, refolosirea sau prezentarea sa publica fara acordul scris al proiectantului sunt interzise prin lege.

VERIFICATOR			
VERIFICATOR	dr ing Strateanu Petru	verificator A1, A2	referat de verificare nr. 29 din 20.04.2012
 IASI J22/972/07 CUI RO 21460706		Beneficiar:	MUNICIPIUL ROMAN
		Denumire :	CONSTRUIRE PARCARE PUBLICA P+1E
		Adresa:	jud. NEAMT, mun. ROMAN, str. Sucedava
SEF PROIECT	arh S. SAVESCU		proiect nr 160/2012
PROIECTAT	arh A.M. SAVESCU	1/500	faza DTAC
DESENAT	arh A.M. SAVESCU	aprilie 2012	AO. I

ORDINUL ARHITECILOR
 DIN ROMANIA
 5261
 Sebastian SAVESCU
 SAM IDEAS S.R.L.
 IASI - ROMANIA